

1:200.00	
Cota Ref 338.00	
Design	337.922
Cota teren	337.922
Distanțe	0.00

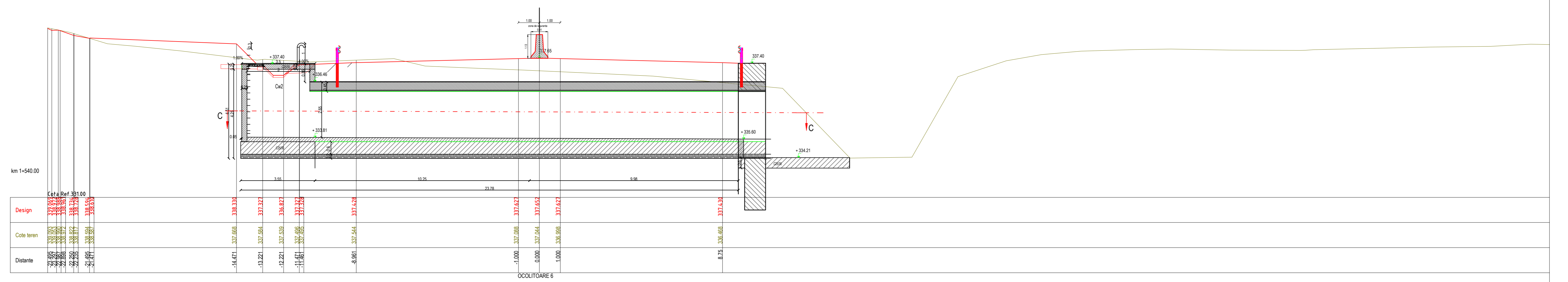

1:200.00	
Cota Ref 338.00	
Design	337.922
Cota teren	337.922
Distanțe	0.00

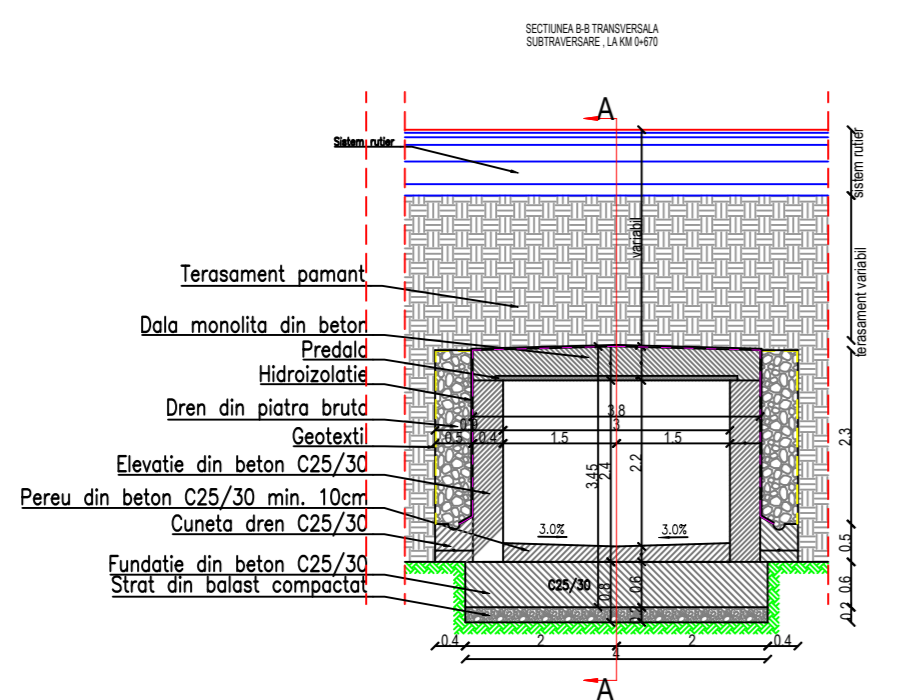
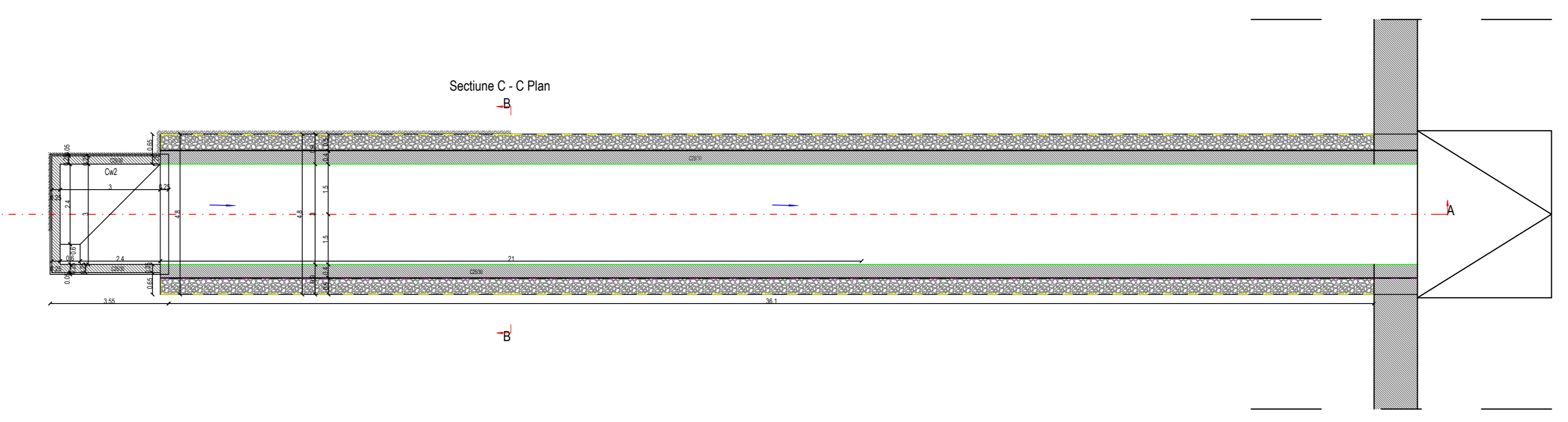
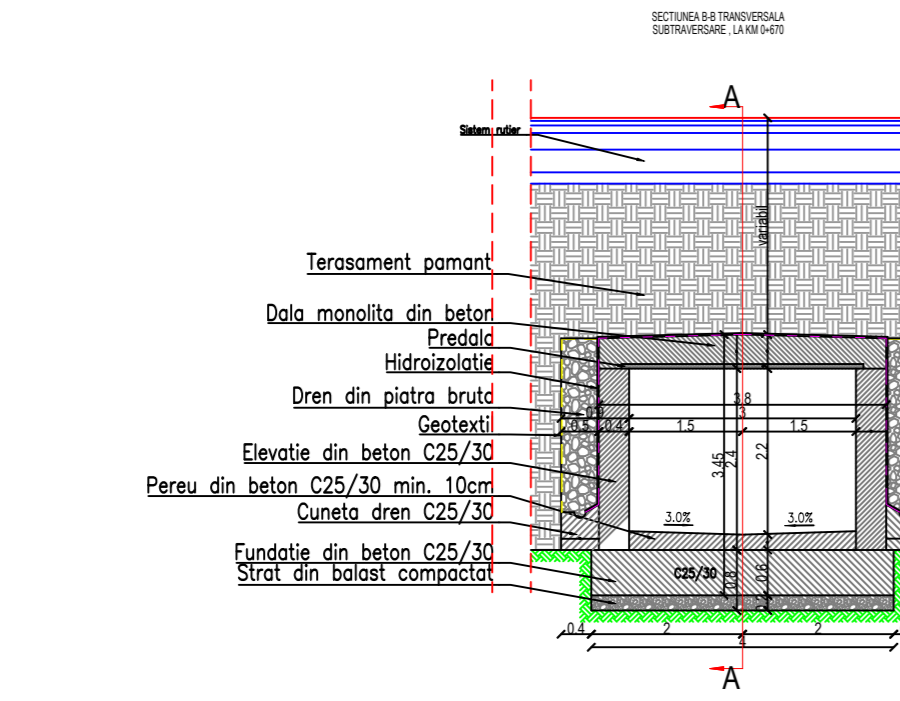
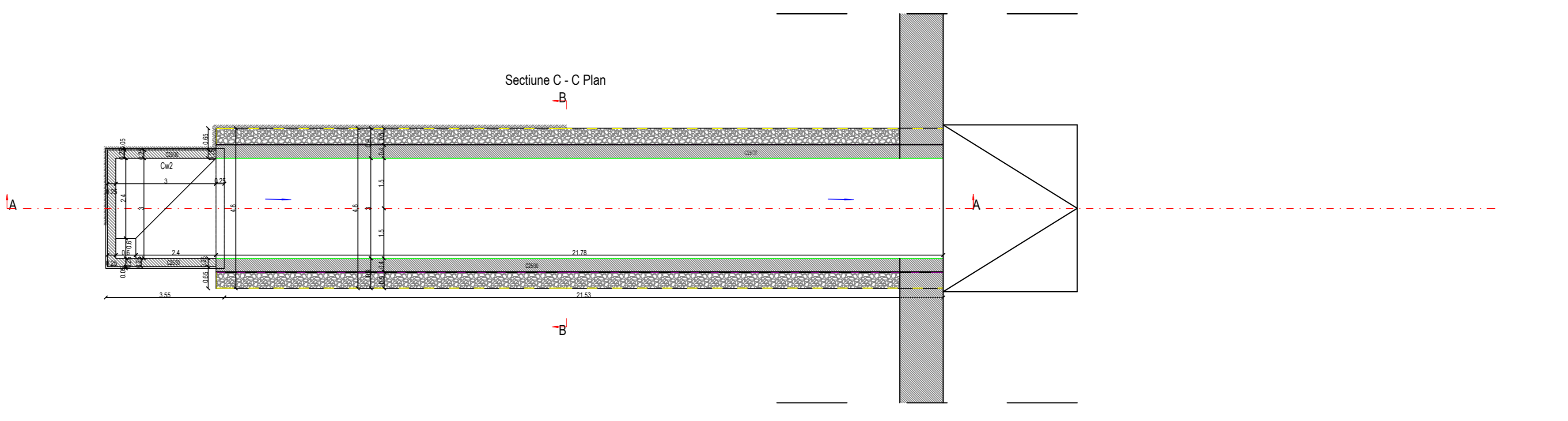

Proiect: "Prelungire Călea Sighișoarei - tronson de legătură între str. Budiului și autostrada Transilvania" inclusiv lucrări de protejare și deviere rețele, parte integrantă din proiectul "Realizare încl ocolitor al municipiului Târgu Mureș prin interconectarea autostrăzii A3, E60, DN15 și DJ152A" - tronson 3

Proiectant: Municipiul Târgu-Mureș			
Numar	Semnatura	Data	
Adresa beneficiar: J. Mureș, Târgu-Mureș, str. Gh. Dăla, nr. 67, tel. 0265-256431, 226-568-2802, C.I.F. RO147266965			
Numar	Semnatura	Data	

Stampa și semnatura verificator / Note:

Proiectant General:

S.C. PROINVEST S.R.L.

Adresa Proiectant General:
J. Mureș, Târgu-Mureș, str. Gh. Dăla, nr. 67,
tel. 0265-256431, 226-568-2802, C.I.F. RO147266965

162 / 2021

Șef proiect: ing. GOGOLAK ZSOLT
Coordonator specialitate: ing. FISCHER JUZSEF
Proiectant de specialitate: ing. LUKACS PETER

Proiectant de specialitate drumuri:

S.C. MULTINVEST PROIECTARE S.R.L.

Adresa Proiectant de specialitate C.E.D.P.:
J. Mureș, Târgu-Mureș, str. Gh. Dăla, nr. 67,
tel. 0265-256431, 226-1446-2803, C.I.F. RO154979908

Proiectant: ing. Lukacs Zolt Peter	Dimensiune planșă: A1 (B4x60x1)	Desenat: ing. Lukacs Zolt Peter	Scara: Scara	Revizor: REV 5 din 09.2021
Data Contract:				07/2021

Numar planșă: 1-100

Denumirea planșă: SECTIUNI PODETE REALIZATE MONOLIT

No planșă: PM2